

VÝKAZ VÝMER

Doterajší stav					Zmeny					Nový stav					
Číslo			Výmera		Druh pozemku	Diel číslo	k parcele číslo	m ²	od parcely číslo	m ²	Číslo parcely	Výmera		Druh pozemku kód	Vlastník, (iná oprav. osoba) adresa, (sídlo)
listu vlastn.	parcely		ha	m ²								ha	m ²		
LV	E-KN	KN													
1429		569/1		1772	zast. plocha						569/1	1378	zast. plocha 22		Doterajší
1429		569/3		83	zast. plocha						569/3	477	zast. plocha 22		Obec Gerlachov
Spolu :				1855								1855			

Legenda: kód spôsobu využívania 22 - pozemok, na ktorom je postavená inžinierska stavba - cestná, miestna a účelová komunikácia

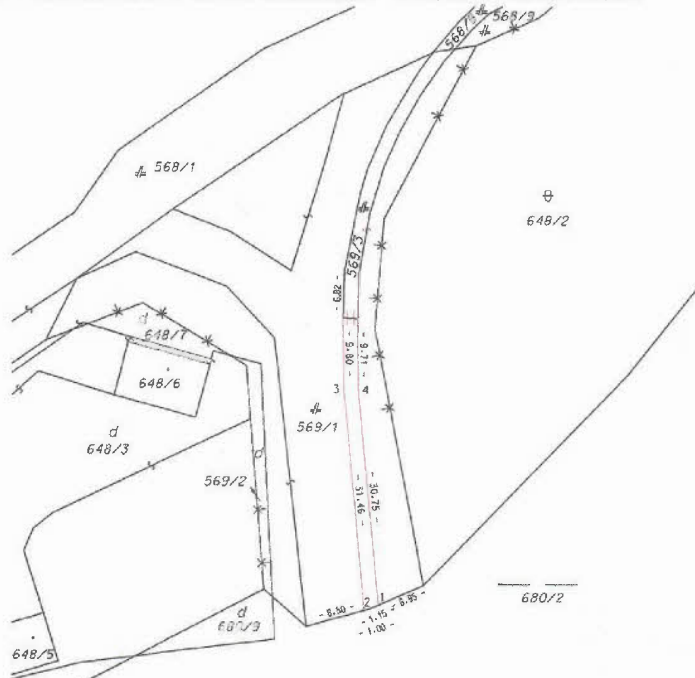

Geometrický plán je podľa podmienok, keď údaje doterajšieho stavu výkazu výmer sú zhodné s údajmi platných výpisov z katastra nehnuteľností!

Vyhoviteľ DGRS, s.r.o. Hurbanova 11, 085 01 Bardejov IČO: 36913032, DIČ: 2022123059	Kraj	Prešovský	Okres	Bardejov	Obec	Gerlachov	
	Kat. územie	Gerlachov	Číslo plánu	3 6513032-42/2017	Mapový list č.	Bardejov 7-6/1	
GEOMETRICKÝ PLÁN na oddelenie pozemku p.č. 569/3							
Vyhoviteľ		Autorizačne overil			Úradne overil		
Dňa:	20.11.2017	Meno:	Ing. Rudolf Stanek	Dňa:	20.11.2017	Meno:	
					Dňa:	15-12-2017	Číslo: 61-440/2014
Nové hranice boli v prírode označené asfaltom, kolíkmi		Náležitostiami a prístupom zo spoločnej prístupovej cesty			Úradne overené podľa §9, zákona NR SR č. 215/99S z.z. o geodézii a kartografii.		
Záznam podrobného merania (meračský náčrt) č. 449		Pečiatka a podpis			Pečiatka a podpis		
Súradnice bodov označených číslami a ostatné meračské údaje sú uverejnené vo všeobecnej dokumentácii							



Parcela registra C

569/3

k.ú. Gerlachov (8150/1), obec Gerlachov

IV 1429 UPLNY

IV 1428 ČIASTOČNY

1. Prešovský samosprávny kraj, Námestie mieru 2
Prešov PSČ 080 01, SR
Podiel 1/1

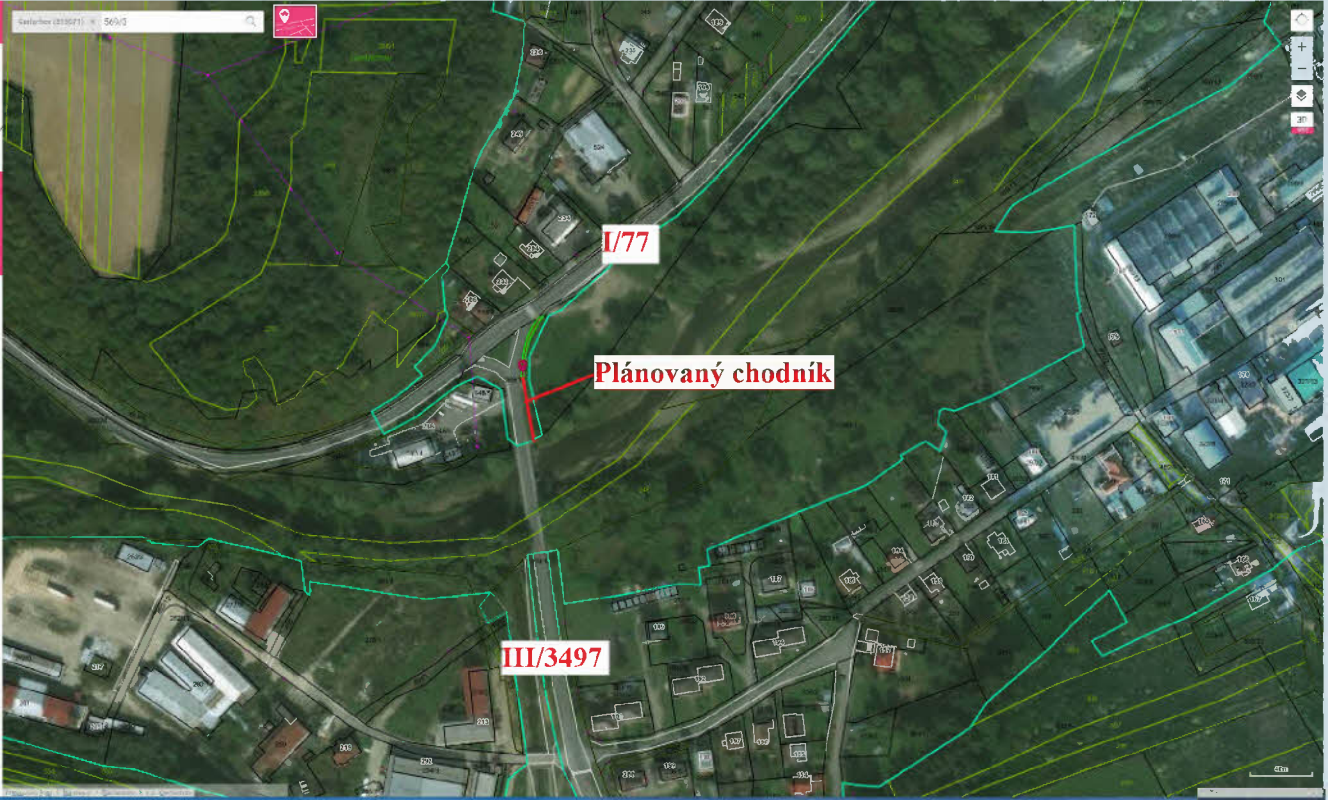

I/77

Plánovaný chodník

III/3497