

Geometrický plán je podkladom na právne úkony, keď údaje doterajšieho stavu výkazu výmer sú zhodné s údajmi platných výpisov z katastra nehnuteľnosti.

Uhotoviteľ <b>Ján Mašlej</b> <b>GEOS &amp; GM</b> geodetická firma Pod lesom č.14 tel.052/775 7479 066 01 Humenné, IČO 142 969 85 e-mail: geos-gm@stonline.sk		kraj <b>Prešovský</b>	Okres <b>Humenné</b>	Obec <b>Veľopolie</b>
		Katastrálne územie <b>Veľopolie</b>	Číslo plánu <b>14296985-83/2017</b>	Mapový list č. <b>XXIX-10-05</b> <b>XXIX-10-09</b>
<h1>GEOMETRICKÝ PLÁN</h1>			na oddelenie pozemku p.č. C KN 773/3	
Uhotovil		Autorizačne overil		Úradne overil
Dňa: <b>13.12.2017</b>	Meno: <b>Ján Mašlej</b> <i>Ing. Matej Salanci</i>	Dňa: <b>13.12.2017</b>	Meno: <b>Ing. Richard Nagy</b>	Dňa: <b>4.01.2018</b>
Nové hranice boli v prírode označené <b>asfaltovým kobercom</b>		Náležitostami:	Úradne overené podľa § 9 zákona NR SR č.215/1995 Z.z. o geodézii a kartografii	
Záznam podrobného merania (meračský náčrt) č. <b>243</b>		Pečať a podpis		Pečať a podpis
Súradnice bodov označených číslami a ostatné meračské údaje sú uložené vo všeobecnej dokumentácii		Pečať a podpis		Pečať a podpis

# V Ý K A Z V Ý M E R

Doterajší stav					Zmeny					Nový stav						
Číslo					Výmera		Druh pozemku	Diel číslo	k parcele číslo	od parcely číslo	m <sup>2</sup>	Číslo parcely	Výmera		Druh pozemku	Vlastník (iná oprávnená osoba) adresa, (sídlo)
pzkn.vl.	listu vl.	parcely			ha	m <sup>2</sup>							ha	m <sup>2</sup>		
PK	LV	PK	KN-E	KN-C										Kód		
	320			773		3812	zast.pl.					773/1	2761	zast.pl. 22	Obec Veľkopoľie	
												773/2	152	zast.pl. 22	deťo	
												773/3	899	zast.pl. 22	Prešovský samosprávny kraj Námestie mieru 2 Prešov	
Spolu :						3812							3812			

*Stav právny je totožný s registrom C KN*

Legenda: Kód spôsobu využívania pozemku 22 - pozemok, na ktorom je postavená inžinierska stavba - cestná, miestna a účelová komunikácia, lesná cesta, poľná cesta, chodník, nakryté parkovisko a ich súčasť

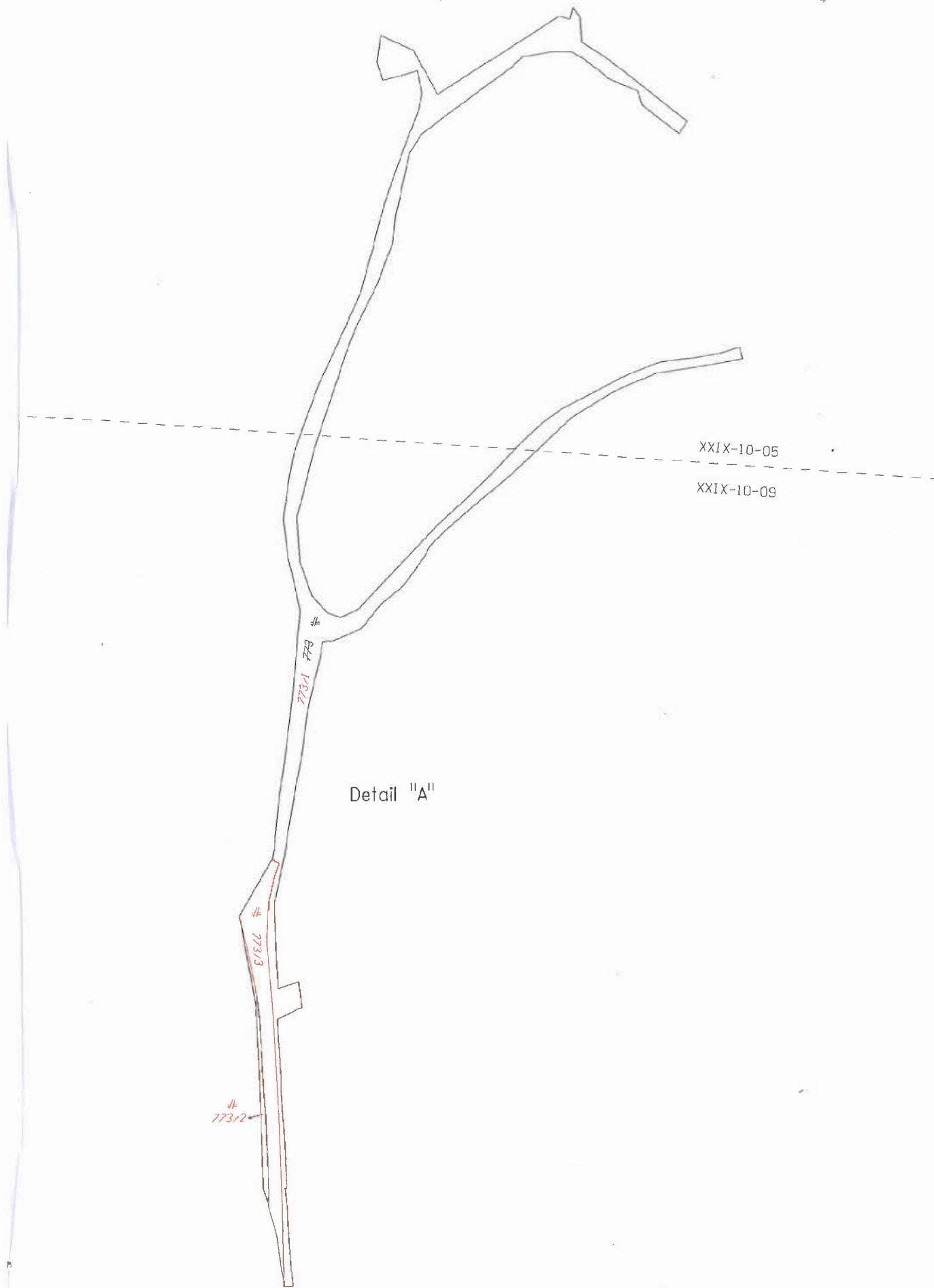

Detail "A"

XXIX-10-05

XXIX-10-09

773/1

773/2

773/3



Parcelář registra E

329 m<sup>2</sup>

337/2

1,8 Větopolná (80926), občas Větopolná

1,4 221 014,47 1,4 780 040,00

1 OBEC Větopolná, 06731, Větopolná č. 78 SR  
Přech 1/1

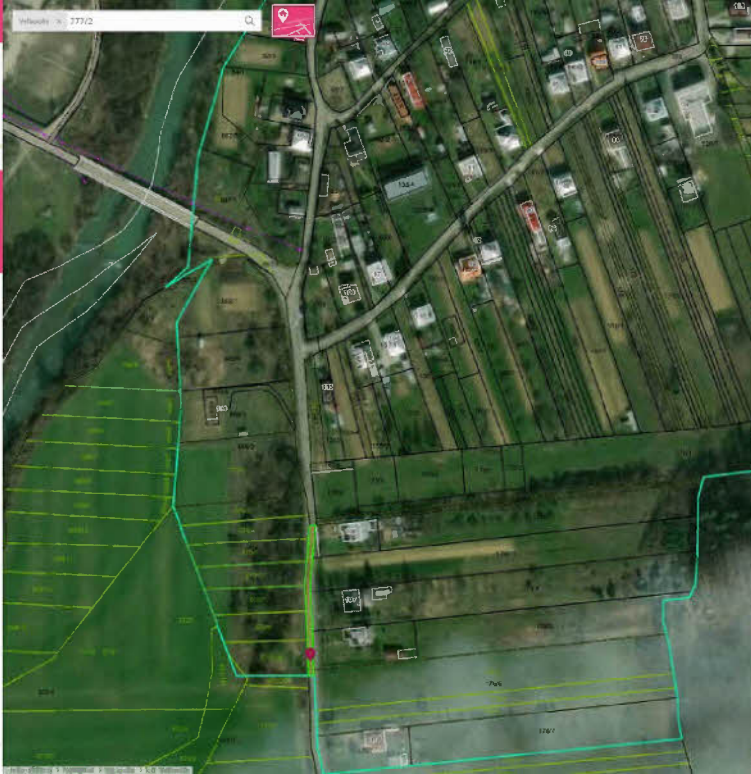

Mapy CDB

Pohledy Vyhledání trasy Grafy Reporty Historie Tlač Nápověda Informácie

Větopolná

Obec obce 3840

Trasa OK	CE144 R1 trasy
Okno OK	3840
Poloha OK	5593
Účel OK	Správa a údržba cest
Stavba	Průmyslná
Vozovka	silnicoprůmysl
Smer	okrajová silnice
úroveň	okrajová silnice
Cooprný	okrajová silnice
stav	(obozvoření)