

Úrad geodézie, kartografie a katastra Slovenskej republiky
VÝPIS Z KATASTRA NEHNUTEĽNOSTÍ

Okres: **Sabinov**

Vytvorené cez katastrálny portál

Obec: **SABINOV**

Dátum vyhotovenia **22.10.2018**

Katastrálne územie: **Orkucany**

Čas vyhotovenia: **07:51:32**

VÝPIS Z LISTU VLASTNÍCTVA č. 1084

ČASŤ A: MAJETKOVÁ PODSTATA

PARCELY registra "C" evidované na katastrálnej mape

Parcelné číslo	Výmera v m2	Druh pozemku	Spôsob využ. p.	Umiest. pozemku	Právny vzťah	Druh ch.n.
157/ 7	2543	záhrada	4			2
157/ 8	438	záhrada	4			2
157/ 9	6001	ovocný sad	6			2
157/ 10	1	záhrada	4			2
623	5149	ostatná plocha	37			1
701/ 13	1	orná pôda	1			2
701/ 14	3737	orná pôda	1			2
701/ 15	1822	orná pôda	1			2
701/ 16	2	orná pôda	1			2
701/ 17	1	orná pôda	1			2
702/ 12	1	ostatná plocha	37			2
702/ 14	701	ostatná plocha	36			2
702/ 15	66	ostatná plocha	37			2
702/ 16	1053	ostatná plocha	37			2
702/ 17	1	ostatná plocha	37			2
702/ 18	1153	ostatná plocha	37			2
702/ 19	388	ostatná plocha	37			2
702/ 20	310	ostatná plocha	37			2
702/ 21	911	ostatná plocha	37			2
702/ 22	942	ostatná plocha	37			2
702/ 24	138	ostatná plocha	37			2
709/ 4	50	zastavaná plocha a nádvorie	22			2
709/ 5	137	zastavaná plocha a nádvorie	22			2
709/ 6	10	zastavaná plocha a nádvorie	22			2
709/ 8	112	zastavaná plocha a nádvorie	22			2
709/ 9	307	zastavaná plocha a nádvorie	22			2
709/ 10	66	zastavaná plocha a nádvorie	22			2
709/ 11	144	zastavaná plocha a nádvorie	22			2
709/ 12	82	zastavaná plocha a nádvorie	22			2
709/ 13	374	zastavaná plocha a nádvorie	22			2
710/ 12	1	orná pôda	1			2
710/ 13	1	orná pôda	1			2
710/ 14	1	orná pôda	1			2
710/ 15	15311	orná pôda	1			2
710/ 16	1	orná pôda	1			2
710/ 17	15342	orná pôda	1			2
710/ 18	54	orná pôda	1			2
714/ 13	936	ostatná plocha	37			2
714/ 15	119	ostatná plocha	37			2
714/ 16	1	ostatná plocha	37			2
714/ 19	1079	ostatná plocha	37			2
714/ 20	21	ostatná plocha	37			2
714/ 21	1	ostatná plocha	37			2
714/ 22	1	ostatná plocha	37			2
721/ 39	29	orná pôda	1			2
721/ 40	1	orná pôda	1			2
721/ 41	2149	orná pôda	1			2
721/ 42	5257	orná pôda	1			2

Parcelné číslo	Výmera v m ²	Druh pozemku	Spôsob využ. p.	Umiest. pozemku	Právny vzťah	Druh ch.n.
721/ 43	3922	orná pôda	1	2		
721/ 47	137	ostatná plocha	37	2		
721/ 48	273	ostatná plocha	37	2		
721/ 49	164	ostatná plocha	37	2		
721/ 50	2	ostatná plocha	37	2		
721/ 51	53	ostatná plocha	36	2		
721/ 52	118	ostatná plocha	37	2		
721/ 53	77	ostatná plocha	37	2		
721/ 54	48	ostatná plocha	37	2		
721/ 55	122	ostatná plocha	37	2		
721/ 56	2	ostatná plocha	37	2		
721/ 57	217	orná pôda	1	2		
721/ 58	89	ostatná plocha	37	2		
721/ 59	64	orná pôda	1	2		
721/ 60	47	ostatná plocha	37	2		
721/ 61	9	ostatná plocha	37	2		
721/ 62	341	ostatná plocha	37	2		
721/ 63	23	ostatná plocha	37	2		
721/ 66	5718	orná pôda	1	2		
722/ 7	35	trvalý trávnatý porast	7	2		
722/ 10	53	trvalý trávnatý porast	7	2		
753/ 3	124	záhrada	4	2		

Legenda:

Spôsob využívania pozemku:

37 - Pozemok, na ktorom sú skaly, svahy, rokliny, výmole, vysoké medze s krovím alebo kamením a iné plochy, ktoré neposkytujú trvalý úžitok

22 - Pozemok, na ktorom je postavená inžinierska stavba - cestná, miestna a účelová komunikácia, lesná cesta, poľná cesta, chodník, nekryté parkovisko a ich súčasť

6 - Pozemok súvisle vysadený ovocnými stromami, ovocnými krami a ovocnými sadenicami na jednom mieste, jedným alebo viacerými druhmi

36 - Pozemok, ktorý nie je využívaný žiadnym z uvedených spôsobov

7 - Pozemok lúky a pasienku trvalo porastený trávami alebo pozemok dočasne nevyužívaný pre trvalý trávny porast

1 - Pozemok využívaný pre rastlinnú výrobu, na ktorom sa pestujú obilniny, okopaniny, krmoviny, technické plodiny, zelenina a iné poľnohospodárske plodiny alebo pozemok dočasne nevyužívaný pre rastlinnú výrobu

4 - Pozemok prevažne v zastavanom území obce alebo v záhradkárskej osade, na ktorom sa pestuje zelenina, ovocie, okrasná nízka a vysoká zeleň a iné poľnohospodárske plodiny

Umiestnenie pozemku:

2 - Pozemok je umiestnený mimo zastavaného územia obce

1 - Pozemok je umiestnený v zastavanom území obce

ČASŤ B: VLASTNÍCI A INÉ OPRÁVNENÉ OSOBY

Por. číslo Priezvisko, meno (názov), rodné priezvisko, dátum narodenia, rodné číslo (IČO) a Spoluvlastnícky podiel miesto trvalého pobytu (sídlo) vlastníka

Účastník právneho vzťahu:

Vlastník

1 PREŠOVSKÝ SAMOSPRÁVNÝ KRAJ, Námestie mieru 2, Prešov, PSČ 080 01, SR

1 / 1

IČO :

Titul nadobudnutia Protokol o odovzdaní majetku Z-1515/2002

Titul nadobudnutia Návrh na vykonanie záznamu, Z-573/2006

Titul nadobudnutia Rozhodnutie SK Sabinov schvaľuje ROEP č.j. 608/2008/00093-5/Ba

Titul nadobudnutia Žiadosť o zápis GP č.95/2007 a oznámenia o sč, Z-1804/2008

Titul nadobudnutia Návrh č.3003-SB/2012 na zápis vlastníckeho práva, dodatok k delimitačnému protokolu, č. Z 1297/2012

Účastník právneho vzťahu:

Správca

2 Správa a údržba ciest Prešovského samosprávneho kraja, Jesenná 14, Prešov, PSČ 080 01, SR

/

IČO :

K vlastníkovi č. 1 je správa k nehnuteľnosti na parcelné číslo C KN 623

Por.č.:

- 1 Pod V 624/2013 sa zriaďuje zmluva o zriadení vecného bremena č. 56/2013/ODDSM, dodatok č. 77/2013, ktorá spočíva v povinnosti povinného z vecného bremena Prešovský samosprávny kraj, Námestie mieru 2, 080 01 Prečov, IČO 37 870 475
-strpieť uloženie inžinierskych sietí-podzemného elektrického vedenia na pozemkoch registra CKN parcelné číslo 714/19, ostatné plochy o výmere 1079 m² a registra CKN parcelné číslo 714/13, ostatné plochy o výmere 936 m², povinného z vecného bremena
-strpieť vstup a vjazd na pozemky registra registra CKN parcelné číslo 714/19, ostatné plochy o výmere 1079 m² a registra CKN parcelné číslo 714/13, ostatné plochy o výmere 936 m², povinného z vecného bremena, prechod a prejazd cez pozemky povinného z vecného bremena pri uložení, prevádzke, údržbe a oprave podzemného elektrického vedenia v rozsahu vyznačenom v geometrickom pláneč.204/2012 zo dňa 20.06.2012 overeným Správou katastra Sabinov dňa 04.07.2012 pod číslom G1-245/2012 v prospech oprávneného z vecného bremena, ktorí sú vlastníkami pozemku CKN parcelné číslo 714/3, ostatné plochy 2616 m².

Iné údaje:

- 2 K vlastníkovi č. 1 je správa k nehnuteľnosti na parcelné číslo C KN 623

Poznámka:

Bez zápisu.

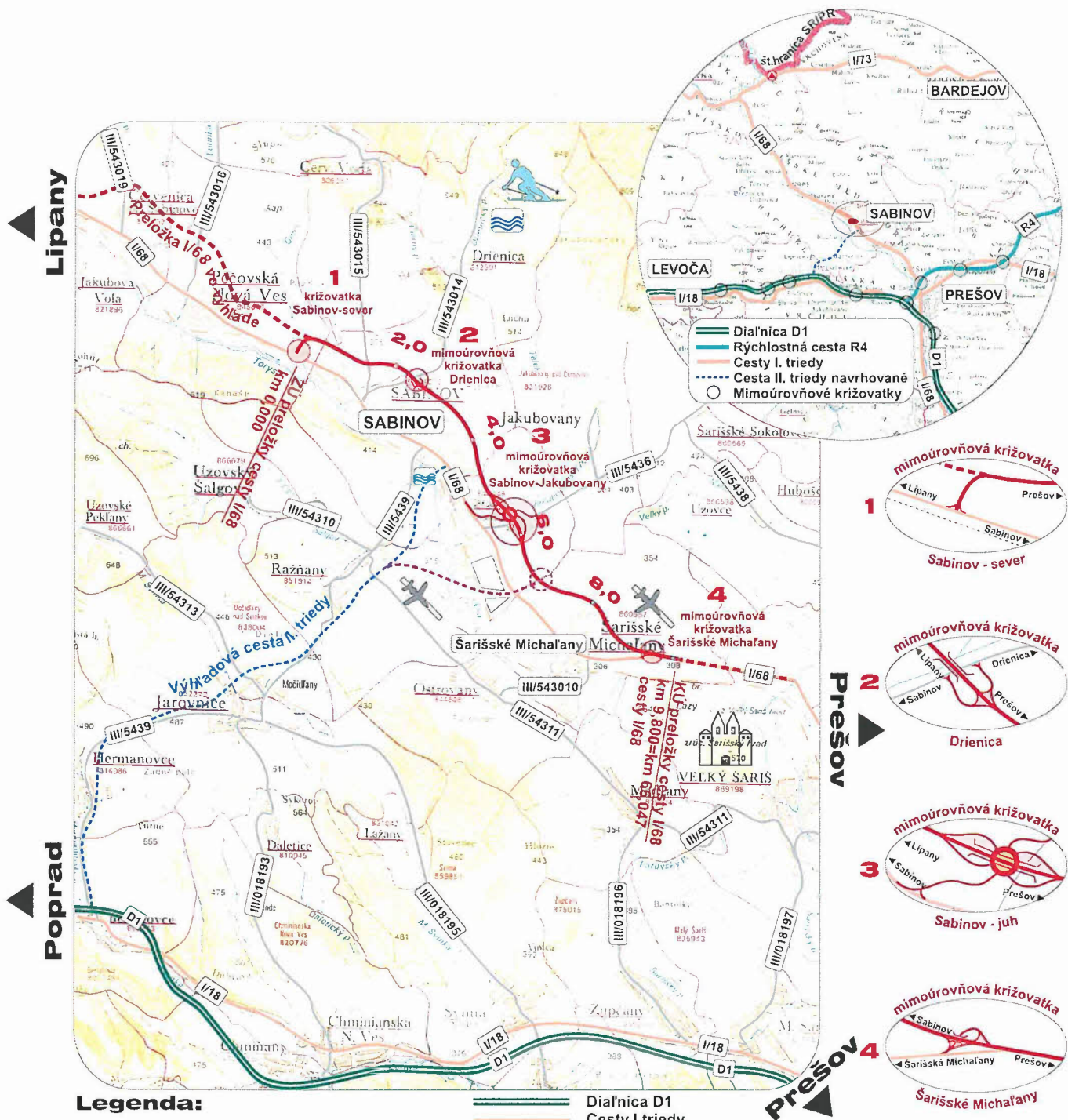

Legenda:

— Preložka cesty I/68 dĺžky 9,800 km

- Diaľnica D1
- Cesty I. triedy
- Výhledová cesta II. triedy
- Alternatva cesty II. triedy
- Výhledová mimoúrovňová križovatka
- Cesty III. triedy

B 1

VYPRACOVAL ING. B. JUHÁS	ZOD. PROJEKTANT ING. B. JUHÁS	HL. INŽ. PROJEKTU	DOPRAVOPROJEKT DOPRAVOPROJEKT, a.s. BRATISLAVA DIVIZIA PREŠOV 080 01 Prešov, Jarková 14	
KONTROLOVAL ING. J. KUNDRÁT	OKRES STAVBY SABINOV			
OBJEDNÁVATEĽ SLOVENSKÁ SPRÁVA CIEST INVESTIČNÁ VÝSTAVBA A SPRÁVA CIEST KOŠICE				
<h1>I/68 Sabinov, preložka cesty</h1>			STUPEŇ DSP	FORMÁT 1x44
			DÁTUM 01.2010	Č. ZÁK. 7333-00
<h2>PREHLADNÁ SITUÁCIA ŠIRŠÍCH VZŤAHOV</h2>			MIERKA 1:100 000	Č. ARCH. 1 301
			Č. VÝKRESU 1	Č. SÚPRAVY

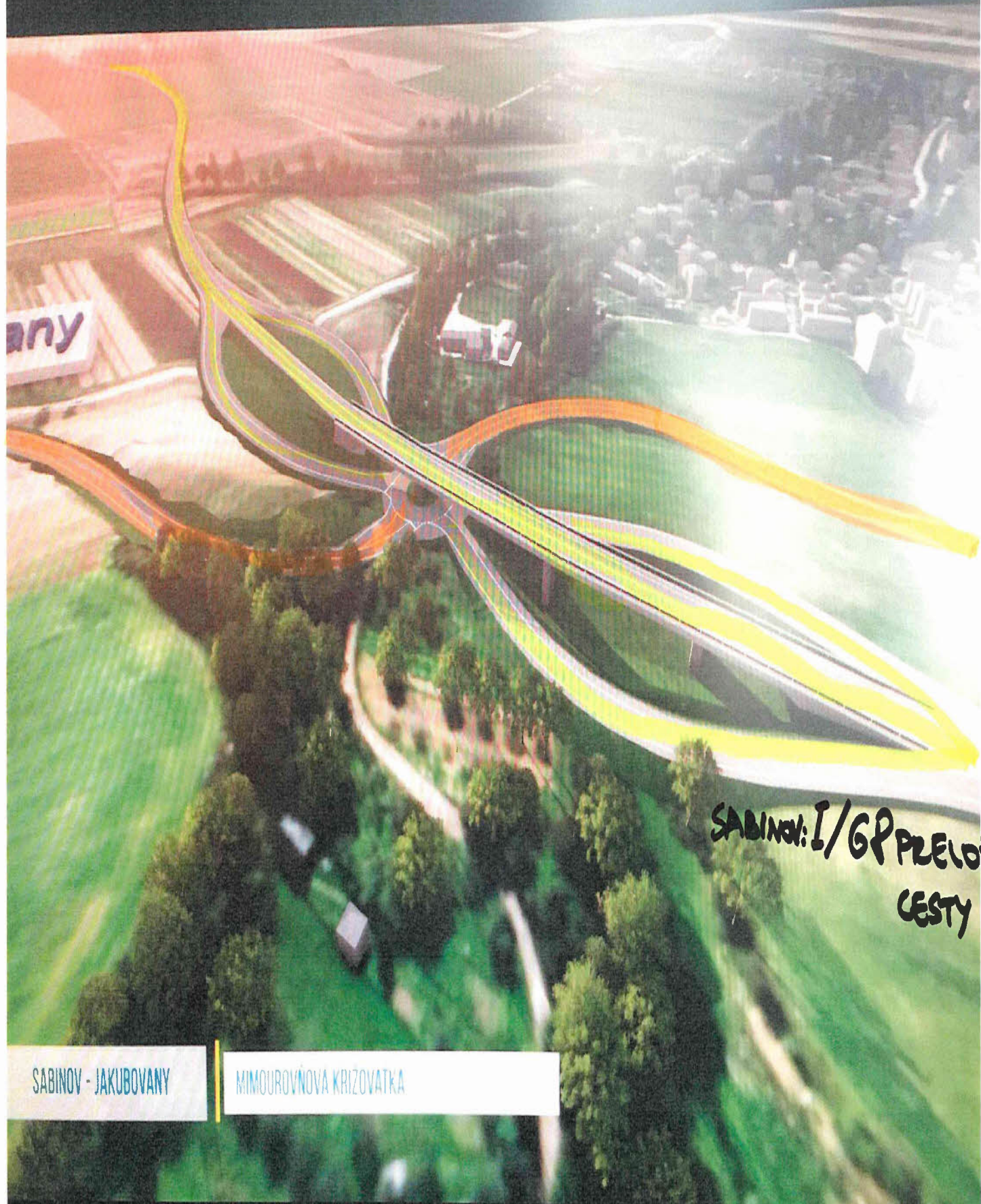

SABINOV: I/GR PRELOŽKA
CESTY

SABINOV - JAKUBOVANY

MIMOÚROVŇNOVA KRÍŽOVATKA

OV-obchvat.mp4

4:03

5:49



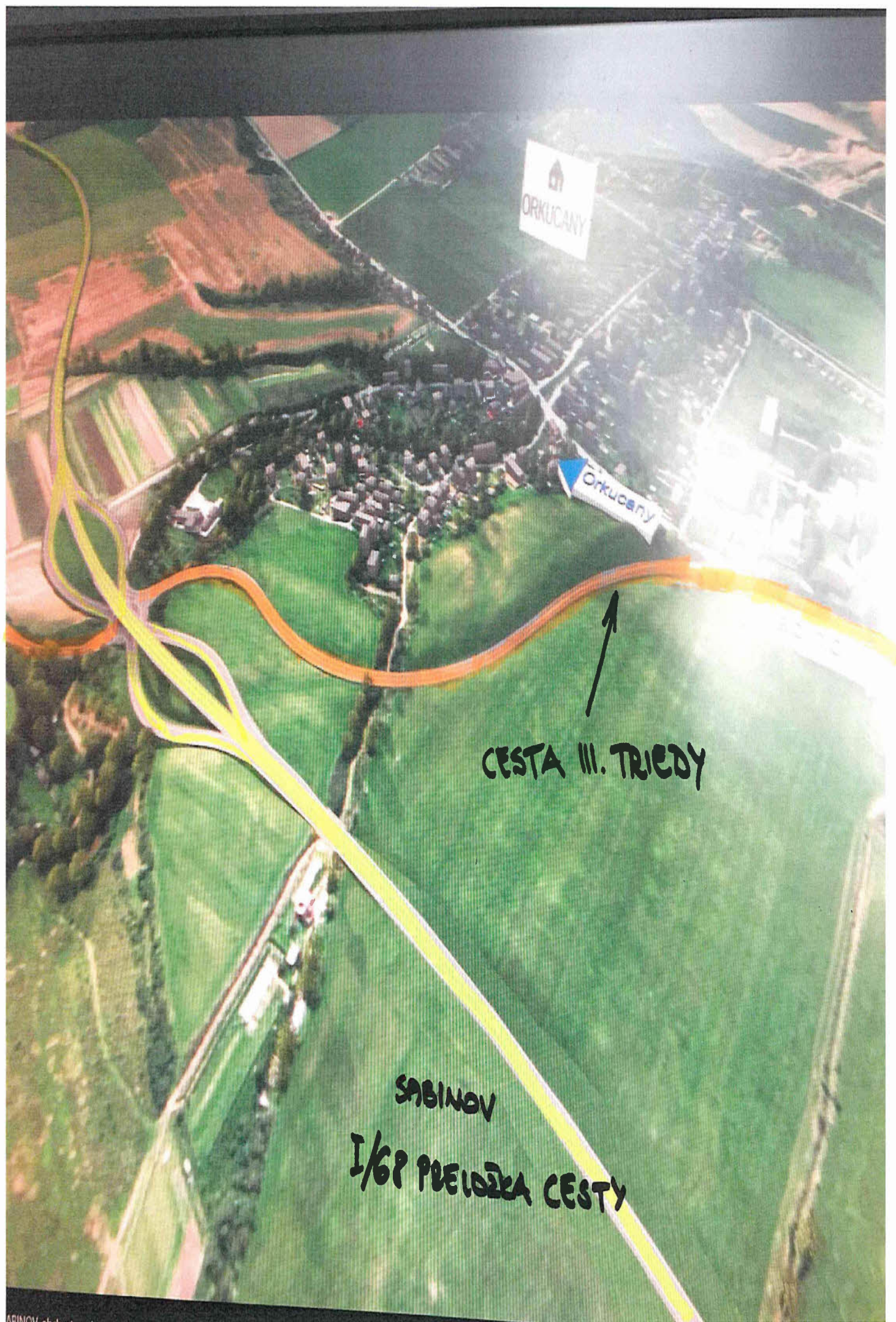

ORKUCANY

Orkucany



CESTA III. TRIEDY

SABINOV
I/68 PŘELOŽKA CESTY



W003
01/14/13



f_68_SABINOV-obchvat.mp4



5:49





